



PITAGORA®
A socio unico
Security Project | Training Center

EDIZIONE
Bando 2026
Agrisolare

**Incentivi fino all'80% per l'installazione del fotovoltaico
su EDIFICI AGRICOLI**



PitagoraSrl

QUAL'È LA FINALITÀ DEL BANDO?

Il presente bando è finalizzato a fornire l'erogazione di *un contributo a fondo perduto per la realizzazione di impianti fotovoltaici su tetti di edifici ad uso produttivo nei settori agricolo, zootecnico e agroindustriale.*

Previsto dal PNRR, è promosso dal Ministero dell'Agricoltura, della sovranità alimentare e delle foreste ed è gestito dal GSE. La dotazione finanziaria è di € 993.031.470,19.

CHI PUÒ PRESENTARE LA DOMANDA ?

- 1 Imprenditori agricoli, in forma individuale e societaria;
- 2 Imprese agroindustriali in possesso di codice ATECO;
- 3 Le imprese agroindustriali e i consorzi in forma aggregata.
- 4 Le cooperative agricole e i consorzi;



PIZZAGORA



Finalità e
destinatari
del bando

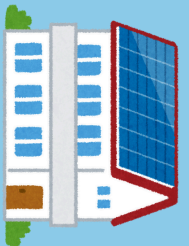

QUALI SONO GLI INTERVENTI AMMISSIBILI?

Gli interventi ammissibili all'agevolazione, da realizzare sui **tetti/coperture di fabbricati strumentali all'attività agricola**, devono prevedere l'**installazione di impianti fotovoltaici**, con potenza non inferiore a 6kWp e non superiore a 1000 kWp.

Unitamente alle attività sopra descritte, possono essere eseguiti uno o più dei seguenti interventi:

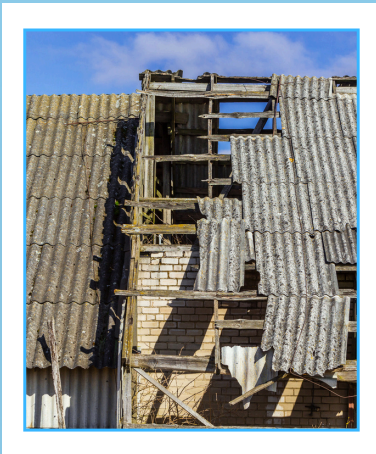

Rimozione e smaltimento dell'amianto;



Realizzazione di un isolamento termico dei tetti;

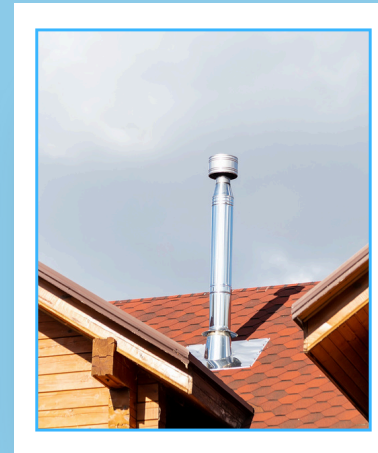

Realizzazione di un sistema di aereazione connesso alla sostituzione del tetto.

QUALI SONO LE SPESE AMMISSIBILI?

Sono considerate spese ammissibili:

1. Realizzazione di impianti fotovoltaici;

- acquisto e posa di moduli fotovoltaici, inverter, software di gestione, ulteriori componenti di impianto;
- Sistemi di accumulo;
- Fornitura e messa in opera dei materiali necessari alla realizzazione degli interventi;
- costi di connessione alla rete.

Fino ad un limite massimo di 1.500,00/kWp per l'installazione dei pannelli fotovoltaici e fino ad ulteriori euro 1.000,00/kWp ove siano installati i sistemi di accumulo.

2. Rimozione e smaltimento dell'amianto:

- Demolizione e ricostruzione delle coperture e fornitura e messa in opera dei materiali necessari alla realizzazione degli interventi, **fino ad un limite massimo ammissibile di euro 700,00/kWp.**

 Per tutti gli interventi innalzi elencati sono ammissibili le **spese di progettazione, asseverazioni** ed altre spese professionali richieste del tipo di lavori, comprese quelle relative all'**elaborazione e presentazione dell'istanza, direzione lavori e collaudi**, se prestate da soggetti esterni all'impresa.

PULZAGORA

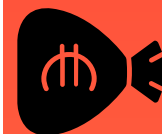

Spese
ammissibili

QUALI SONO LE AGEVOLAZIONI CONCESSE?

Le agevolazioni sono concesse esclusivamente sotto forma di contributi a fondo perduto e nella misura massima del

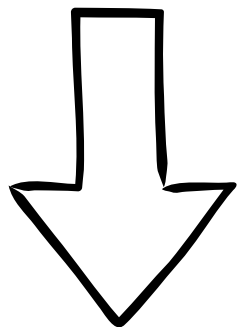

del progetto di **SPESA AMMISSIBILE**





ESEMPIO DI CALCOLO DEL CONTRIBUTO

Consideriamo il caso di dover installare un **impianto fotovoltaico di 10 kW** con **batterie di accumulo di 20 kW** sopra un capannone agricolo di **500 mq** con la **copertura in amianto**: a quanto ammonta il contributo a fondo perduto su una spesa di **50.000,00 €** ?

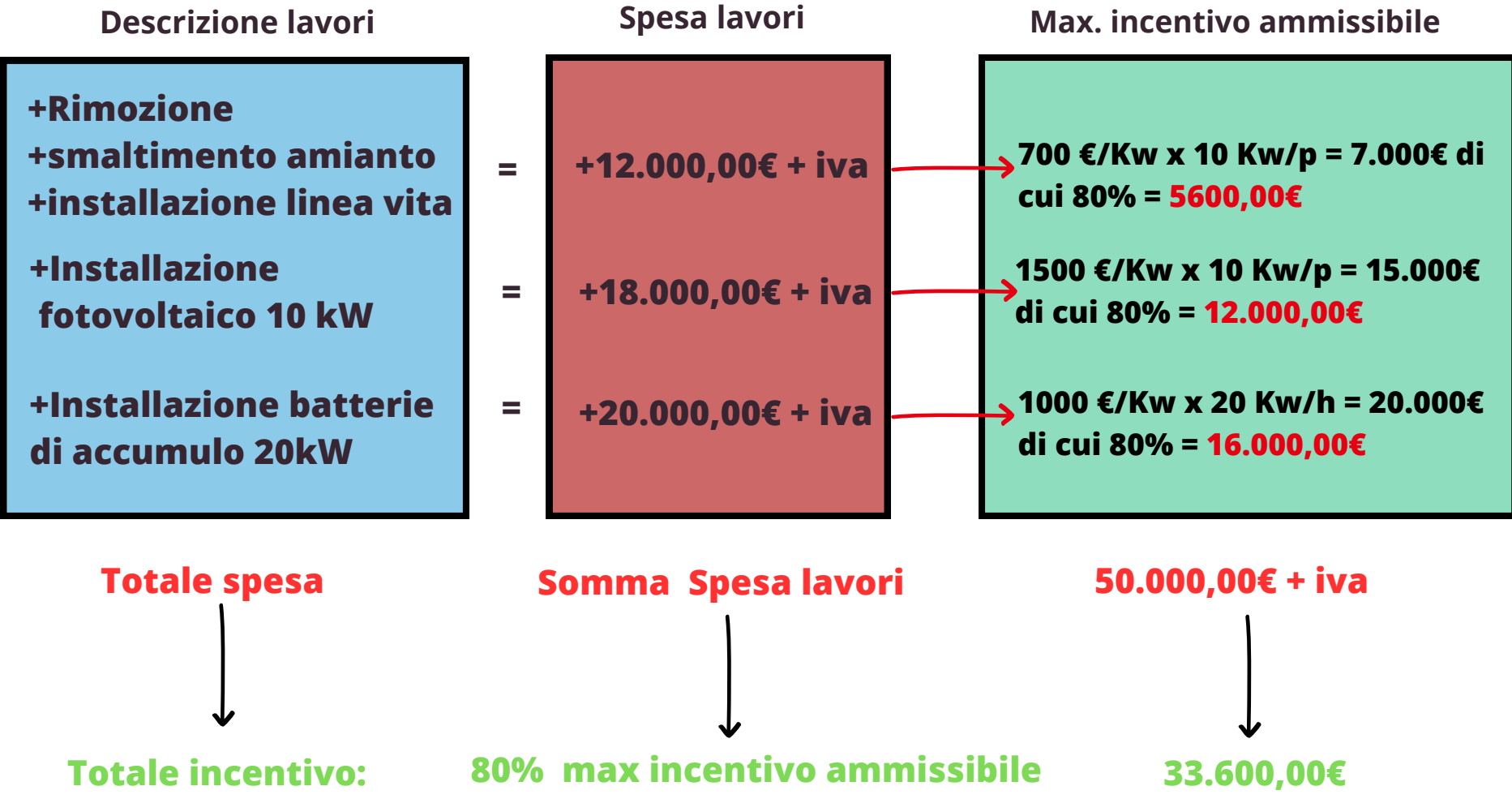

Il seguente esempio è solo indicativo e non è confermabile fino all'uscita del decreto attuativo



QUALI SONO I DOCUMENTI OBBLIGATORI RICHIESTI PER PRESENTARE LA DOMANDA ?

1. **Visura CCIAA** dell'azienda;
2. **Copia C.I. legale rappresentante**;
3. **Visure catastali e planimetriche** dell'edificio oggetto dell'installazione dell'impianto fotovoltaico;
4. **Copia bolletta elettrica** attestante il consumo degli ultimi 12 mesi;
5. **Dossier fotografico del tetto** e della struttura ante opera (10 foto);
6. **Schema elettrico unifilare**;
7. **Relazione tecnico descrittiva** dell'impianto fotovoltaico;
8. **Report PDF** generato dal sito PVGIS;
9. **DSAN** - Dichiarazione Sostitutiva di Atto Notorio;

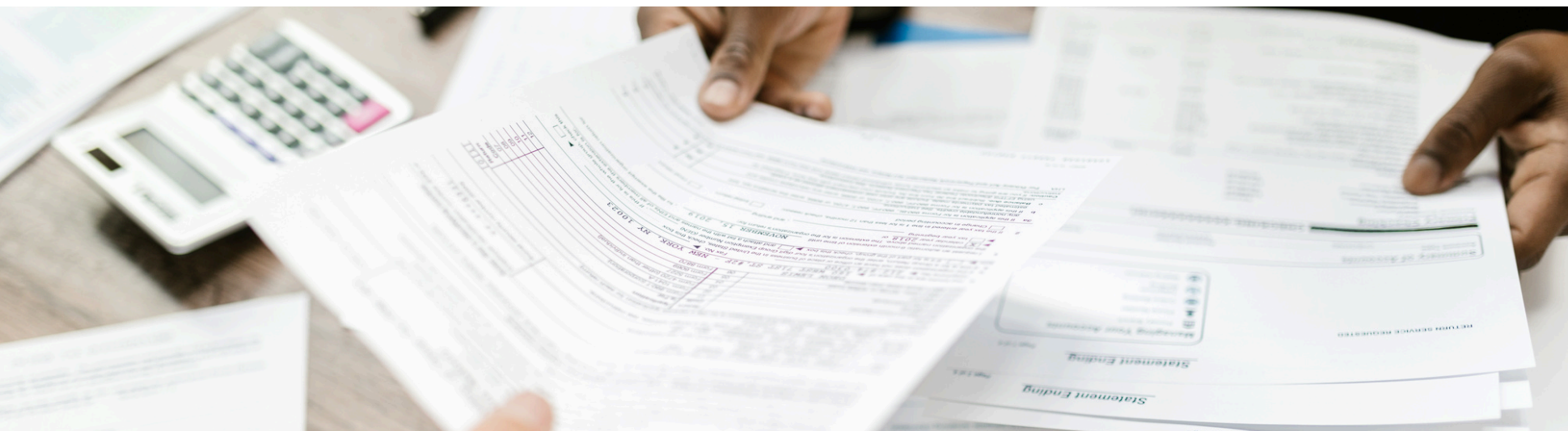

PULZAGORA



Documentazione
da allegare

VUOI VERIFICARE LA FATTIBILITÀ DEL TUO PROGETTO?

Compila il **FORM** inserendo i dati tecnici necessari richiesti dal Bando ed in caso di **esito positivo** ✓ verrai contattato dai nostri tecnici al fine di predisporre la documentazione necessaria per presentare la domanda di finanziamento



PULCAGORA

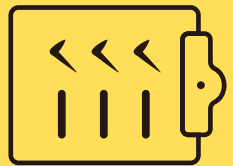

Test di fattibilità